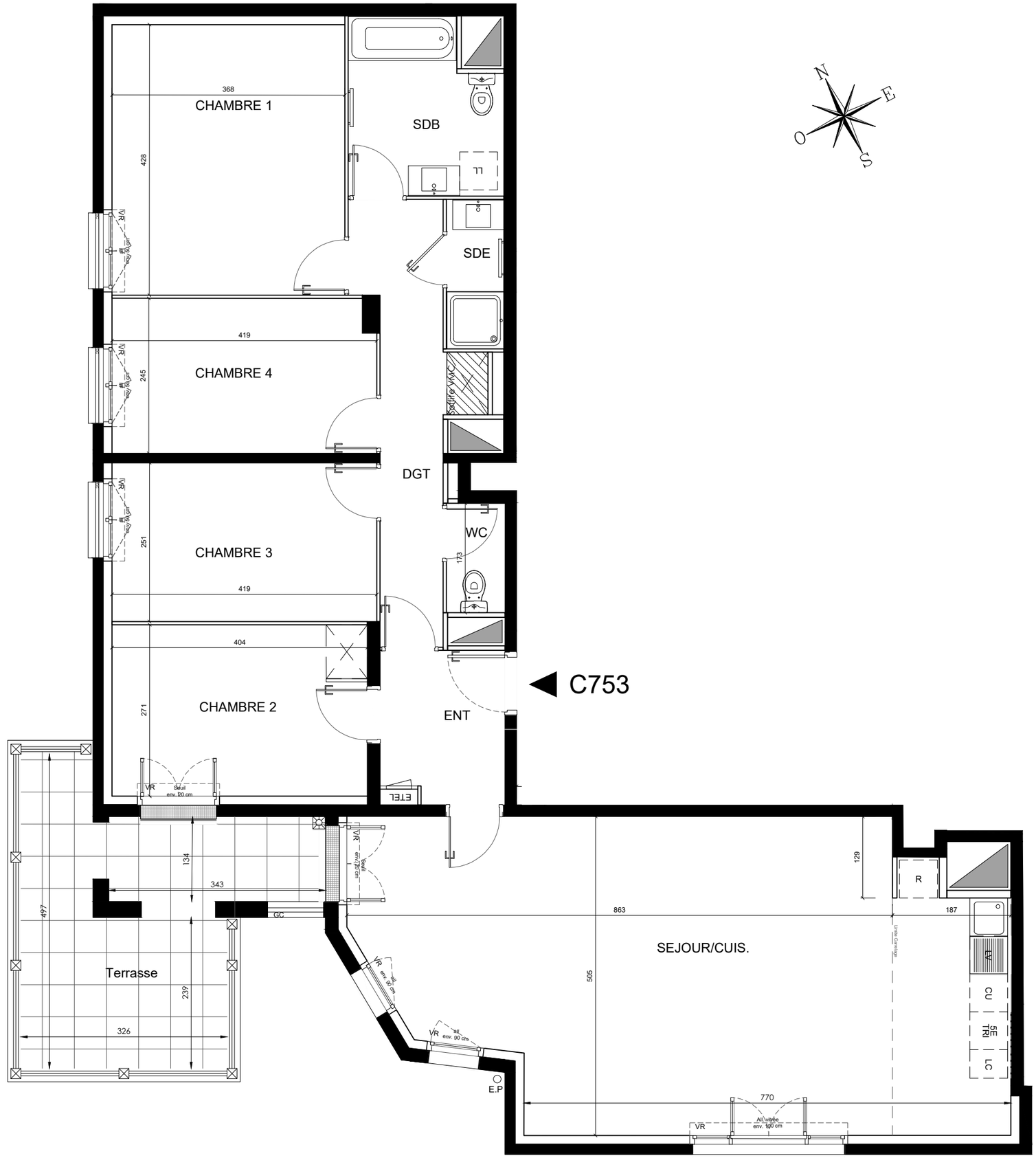

L'ESCALE

BNP PARIBAS IMMOBILIER

Perspective Habitat
PROMOTEUR CONSTRUCTEUR

SEINE-PARISII - LOT 8
Route de la seine - **CORMEILLES EN PARISIS**

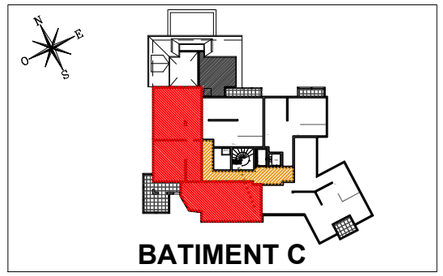

TYPE	ETAGE	Nº du lot
T5	**7°ETAGE**	**C753**

ENTREE	4,60 m²
DEGAGEMENT	7,90 m²
SEJOUR / CUISINE	46,10 m²
CHAMBRE 1	15,80 m²
CHAMBRE 2	11,00 m²
CHAMBRE 3	10,50 m²
CHAMBRE 4	10,10 m²
SALLE DE BAINS	6,40 m²
SALLE D'EAU	2,20 m²
WC	1,60 m²
SURFACE TOTALE HABITABLE	116.20 m²
TERRASSE	16,10 m²
SURFACE TOTALE PRIVATIVE	132.30 m²

LEGENDE:

LL	LAVE-LINGE	CU	BLOC CUISSON
LV	LAVE-VAISSELLE	R	REFRIGERATEUR
5e	5e ELEMENT	LC	LINEAIRE COMPLEMENT. (EXIGENCE NF HABITAT)
TRI	TRI SELECTIF	SS	SECHE-SERVIETTE
VB	VOLET BATTANT	PL	PLACARD
VR	VOLET ROULANT	ALL	ALLEGE
GC	GARDE-CORPS	ETEL	ESPACE TECH. ELEC. DU LOGEMENT

SOFFITE / FAUX-PLAFOND

RETOMBEE DE POUTRE

Hauteur sous plafond des pièces principales sauf mention particulière : 2.50 m

Echelle	0 0.5 1m	Date 15 déc. 22	Indice : 2

Des modifications sont susceptibles d'être apportées à ce plan en fonction des nécessités techniques réglementaires ou administratives de la réalisation, tant en ce qui concerne les dimensions libres que les équipements sanitaires et électriques. Les surfaces, les hauteurs sous plafond, de seuils et d'allège indiquées sont approximatives; les retombées, soffites, faux-plafonds ainsi que l'emplacement des équipements sanitaires ne sont pas tous figurés ou le sont à titre indicatif. La surface des placards est comprise dans la surface des pièces attenantes. La végétation est non contractuelle.