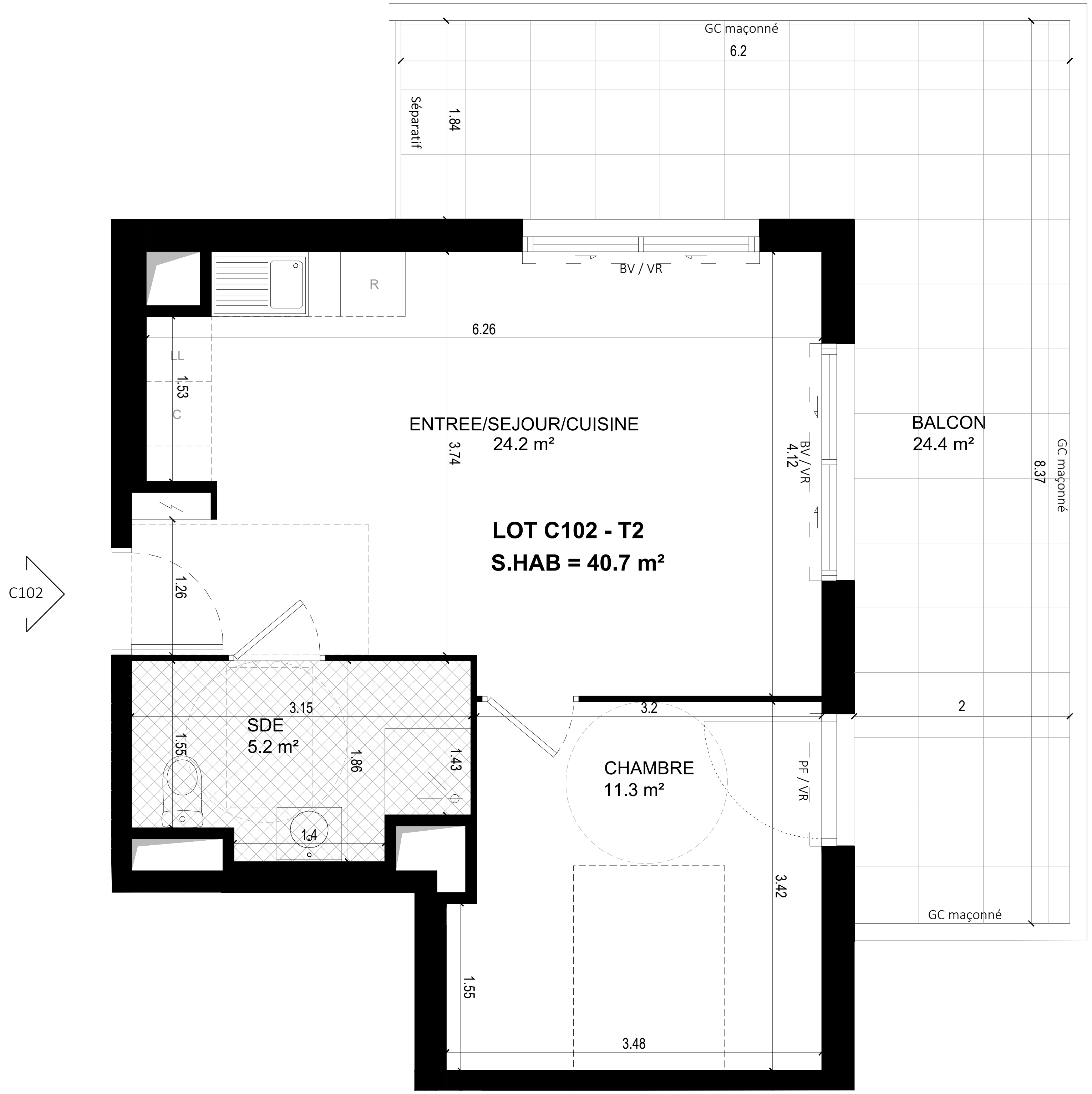

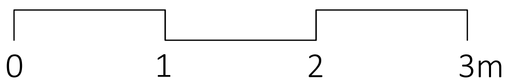

** Des modifications sont susceptibles d'être apportées à ce plan en fonction des nécessités techniques de la réalisation, tant en ce qui concerne les dimensions libres que l'équipement, l'isolant, le doublage, etc... Les surfaces indiquées sont approximatives. Les retombées, soffites, faux-plafonds, canalisations, ainsi que les équipements sont figurés à titre indicatif. Les plantations éventuelles ne sont pas contractuelles.*

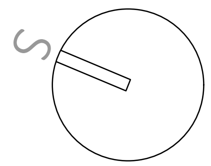

LA CLOSERIE

ANTIBES

IMPASSE DES ALPES - 06600 ANTIBES

LOCALISATION

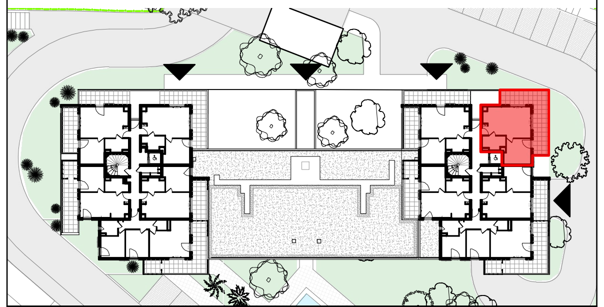

PLAN DE MASSE REPERAGE

SURFACES

PLAN CONFORME A LA REGLEMENTATION PMR

Hall C: R+1 T2 C102

Détail des surfaces:

Entrée / Séjour / Cuisine	24.2m²
Chambre	11.3m²
Salle d'eau / WC	5.2m²
Total habitable	40.7m²
Balcon	24.4m²

Faux-plafond/Soffite

BNP PARIBAS IMMOBILIER

INDICE A
28 08 2020